



Chair of Supply Chain Management  
Prof. Dr.-Ing. Evi Hartmann



# Supply Chain Management Zertifikat

Master Management

Master Wirtschaftsingenieurwesen



# Rahmenbedingungen

## WAS IST NÖTIG, UM DAS ZERTIFIKAT ZU BEKOMMEN?

Es müssen gewisse Vorlesungen und Veranstaltungen besucht sowie die Masterarbeit am Lehrstuhl abgelegt werden. Die Veranstaltungen gliedern sich in Pflicht- und Wahlmodule. Wer ein Semester im Ausland studiert, bekommt die dort absolvierten Kurse und Inhalte natürlich auch anerkannt.

## WAS MUSS ICH TUN?

Es gibt eine Checkliste auf der Lehrstuhl-Website. Diese muss ausgedruckt werden und nach erfolgreichem Abschluss der Klausuren und Veranstaltungen vom Lehrstuhl abgestempelt werden. Sind alle Pflicht- und Wahlmodule erfüllt, kann mit der vollständigen Checkliste das Zertifikat beantragt werden.



## Supply Chain Management

In der heutigen Welt entscheidet nicht mehr allein das Produkt über den Erfolg oder Misserfolg eines Unternehmens. Entscheidend ist die Verfügbarkeit und somit die Leistung der Lieferkette. Der Lehrstuhl Logistik vermittelt die notwendigen Kenntnisse, um eine Lieferkette effizient und erfolgreich zu steuern.

# Supply Chain Management Zertifikat

## VORTEILE

- EIN EXTRA ZUM MASTERZEUGNIS
- MEHRWERT FÜR DIE BEWERBUNG
- ABGESTIMMT MIT DER INDUSTRIE
- KEIN EXTRA AUFWAND
- UNKOMPLIZIERT
- OFFEN FÜR ALLE

## Pflichtveranstaltungen

### Für Master Management

- Global Logistics and Supply Chain Management (ehemals Business Logistics) (5 ECTS)
- Produktions- und Supply Chain Management (5 ECTS)
- Fortgeschrittene Methoden der Managementforschung (Hauptseminar) (5 ECTS)
- Masterarbeit (30 ECTS)

### Für Master Wirtschaftsingenieurwesen

- Global Logistics and Supply Chain Management (ehemals Business Logistics) (5 ECTS)
- Produktions- und Supply Chain Management (5 ECTS)
- Projektarbeit (12,5 ECTS)
- Masterarbeit (30 ECTS)

## Wahlmodule

### Für Master Management (zu wählen sind 25 ECTS)

- Strategic Supply Management (5 ECTS)
- Supply Chain Management Research Seminar (5 ECTS)
- Logistik Consulting (5 ECTS)
- Global Retail Logistics (vhb-Kurs) (5 ECTS)
- Fallstudien und Projekte im Management III (Proseminar) (5 ECTS)
- Internationale Transportlogistik- und Distributionssysteme (vhb-Kurs) (5 ECTS)
- Management von Logistik- und SCM-Projekten (vhb-Kurs) (5 ECTS)
- Industrielles Management (Lehrstuhl Prof. Voigt) (5 ECTS)

### Für Master Wirtschaftsingenieurwesen (zu wählen sind 10 ECTS)

- Strategic Supply Management (5 ECTS)
- Supply Chain Management Research Seminar (5 ECTS)
- Logistik Consulting (5 ECTS)
- Global Retail Logistics (vhb-Kurs) (5 ECTS)
- Fallstudien und Projekte im Management III (Proseminar) (5 ECTS)
- Internationale Transportlogistik- und Distributionssysteme (vhb-Kurs) (5 ECTS)
- Management von Logistik- und SCM-Projekten (vhb-Kurs) (5 ECTS)
- Industrielles Management (Lehrstuhl Prof. Voigt) (5 ECTS)

## Praxisbezug

Die Vorlesungen und Seminare am Lehrstuhl Logistik sind praxisnah ausgelegt. Gastvorträge, Praxisprojekte und Exkursionen ermöglichen die wichtige Verknüpfung zwischen Theorie und Praxis.

## Kleine Gruppen

Wir setzen auf kleine Gruppen in den Vorlesungen. Interaktive Vorlesungen, Gruppenarbeiten und individuelle Betreuung ermöglichen ein ideales Lernumfeld.

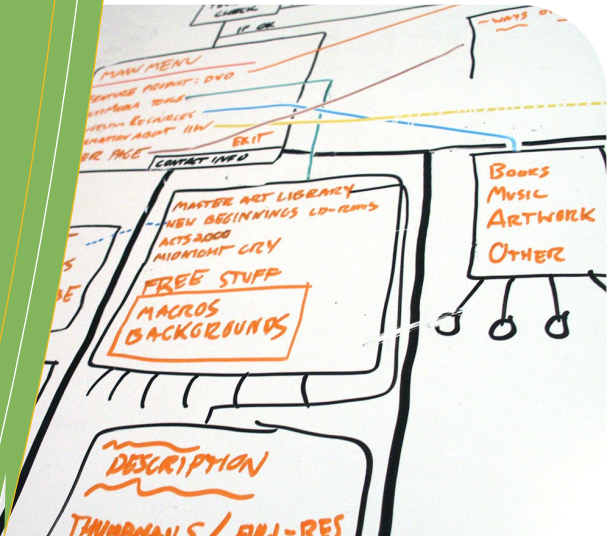



## Lehre

**"Unser Ziel besteht darin, unseren Studierenden ein exzellentes Lehrangebot zu bieten, das die Ansprüche der Praxis widerspiegelt."**

Für uns gilt der Grundsatz: Ohne herausragende Lehre keine erstklassige Forschung und keine Zusammenarbeit mit der Praxis. Aus diesem Grund liegt unser Fokus darin, Denkstrukturen zu vermitteln und die Neugierde und Bereitschaft bei den Studierenden zu wecken, sich mit logistischen Fragestellungen auseinanderzusetzen. Durch ein umfassendes Betreuungsangebot sowie einer strukturierten Organisation der Lehre erfüllen wir die an uns gestellten hohen Ansprüche unserer Studierenden.



**Friedrich-Alexander-Universität  
Rechts- und Wirtschafts-  
wissenschaftliche Fakultät**

**Friedrich-Alexander-Universität Erlangen-Nürnberg**  
**Lehrstuhl für Betriebswirtschaftslehre, insbesondere**  
**Supply Chain Management**  
Prof. Dr.-Ing. Evi Hartmann  
Lange Gasse 20  
D-90403 Nürnberg

Ansprechpartner:  
Masoud Mirzaei, M.Sc.

Tel.: +49 (0) 911/5302-95473  
E-Mail: [Masoud.mirzaei@fau.de](mailto:Masoud.mirzaei@fau.de)